



CHV-NEO

Utafiti unaowaunganisha wanawake waja wazito na kinamama na wafanya kazi wa afya walio jitolea katika jamii kutumia ujumbe mfupi

Tunayo fanya



Kubuni na kujaribu mpango wa ujumbe mfupi wa kuunganisha wanawake waja wazito na kina mama wanya kwa wafanyakazi wa afya walio jitolea kijamii nje ya boma na matembezi ya kliniki

Sababu ya kuifanya

- Siku za kwanza na wiki chache za maisha yaweza kuwa tahadhari kwa maisha ya mtoto.
- Wakati mwingine wanawake huwa na maswali au wasiwasi kuhusu afya ya mtoto wao na wanahitaji usaidizi wanapohitaji.
- Majibu ya haraka kwa mahangaiko na maswali ya wanawake yanaweza kusaidia kuokoa maisha ya watoto.



Sisi ni kina nani



Utafiti wa CHV-NEO unafanya kwa ushirikiano wa kundi la Hospitali kuu ya kitaifa kenyatta, Chuo kikuu cha Nairobi, medic mobile na Chuo kikuu cha Washington kwa msaada wa kitengo cha afya ya kaunti na wizara ya Afya

Njia ya mawasiliano

- George Owiti, Mratibu wa utafiti wa eneo owiti.ajoji@gmail.com/ +254 705 884-348
- John Kinuthia, Mtafiti Mkuu wa eneo kinuthia@uw.edu/ +254 0722 799-052
- Kundi la utafiti wa CHV-NEO, chv-neo@uw.edu



Tafiti ya CHV-NEO itafanywa vipi?



Buni

Tutawauliza wahudumu wa afya, wanajamii na watunga sera kujadili na kusaidia kubuni CHV-NEO kwa kutumia majadiliano ya vikundi, mahojiano na hojaji.

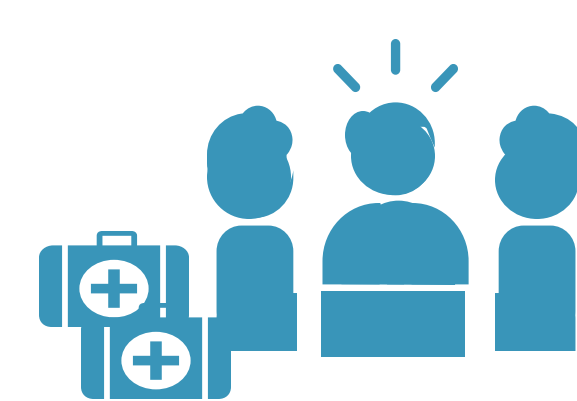
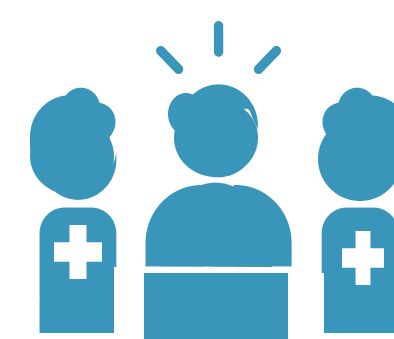

Weka

- Afua ya CHV-NEO itaongezwa kama sehemu ya programu ya rununu ya Zana ya Afya ya Jamii inayotumiwa na wahudumu wa afya wa kujitolea katika jamii.
- Wahudumu wa afya wa kujitolea katika jamii katika nusu ya vituo watumia CHV-NEO kuwasiliana na wajawazito na akina mama wachanga nje ya kliniki na ziara za nyumbani.
- Wahudumu wa afya wa kujitolea katika jamii katika vituo vingine hawatatumia CHV-NEO lakini wataendelea kutoa huduma ya kawaida.

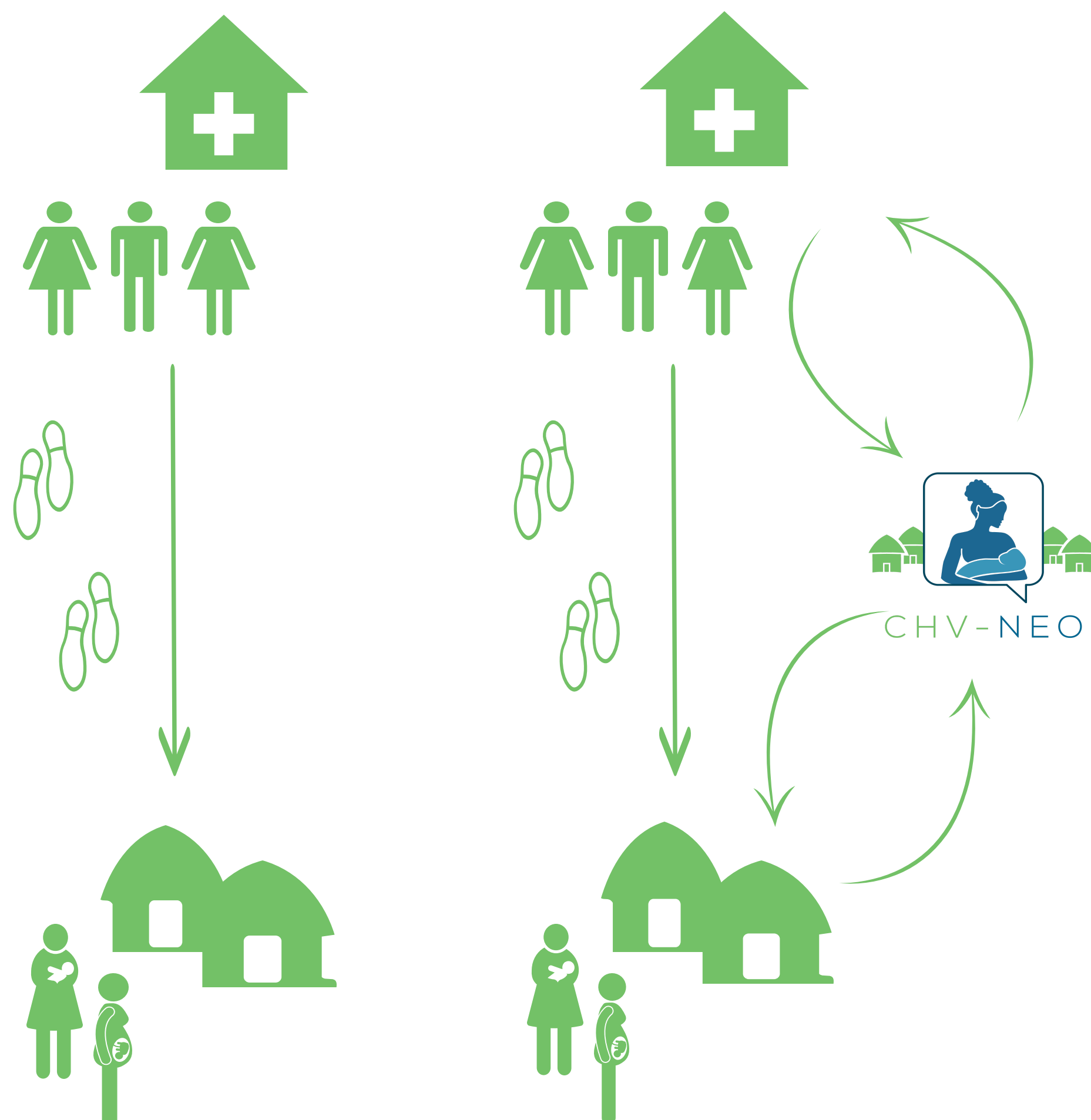

Uchunguzi wa kina

Tutawauliza wahudumu wa afya na wanawake waliotumia CHV-NEO kwa maoni yao na kulinganisha matokeo ya afya na kitabia (kama vile idadi ya ziara za kliniki, vifo vya watoto wachanga na kunyonyesha) kutoka kwa vituo vilivyotumia CHV-NEO hadi vile ambavyo havikutumia.

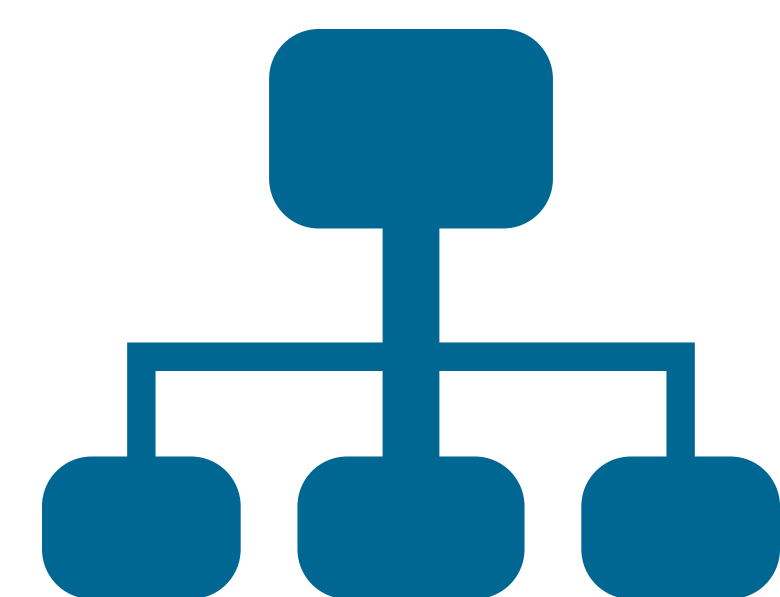

Utekelezi wa Tafiti na maadili

Kamati ya Maadili na Utafiti ya Hospitali ya Kitaifa ya Kenyatta:erc@knh.or.ke

Tume ya Kitaifa ya Teknolojia ya Sayansi na Ubunifu : info@nacosti.go.ke

Kitengo cha Masomo ya Binadamu cha Chuo Kikuu cha Washington: hsdinfo@uw.edu